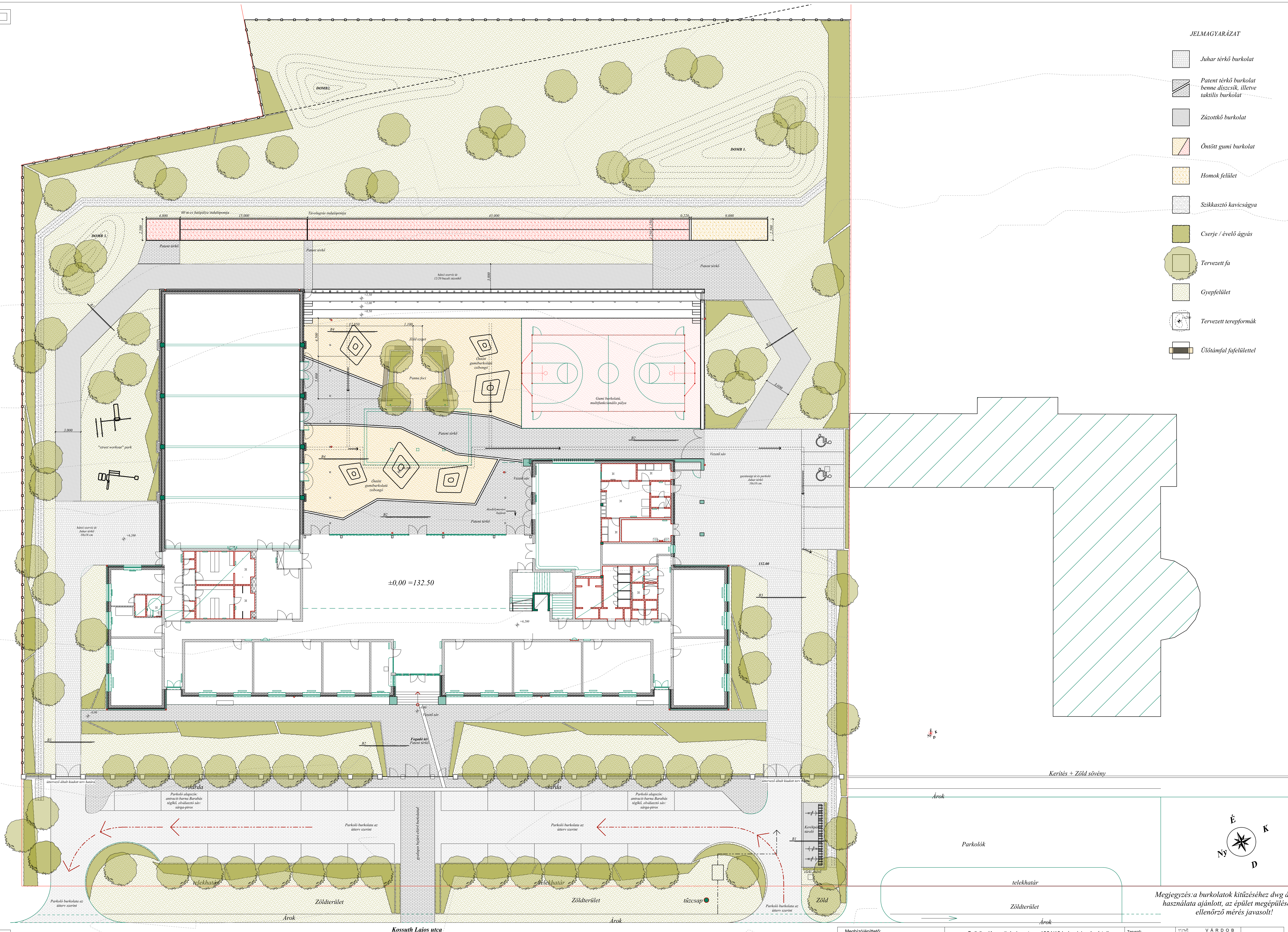

Megjegyzés:a burkolatok kitűzéséhez dwg állomány használata ajánlott, az épület megépülése után ellenőrző mérés javasolt!

Megbízó/építtető:
Egyházmegyei Katolikus Iskolák Főhatósága
2600 Vác, Migazzi Kristóf tér 1.,
Postacím: 2601 Vác, Pf. 87

Csörög, Kossuth Lajos utca - 1864/10 helyrajzi számú telken
Új építésű Általános Iskola * KERTÉPÍTÉSZETI KIVITELI TERV

KERTÉPÍTÉSZETI TERV **M 1:200**

Tervező:
Dobos Péter Imre
okl. építészmérnök É 05-0422
Csonka Zsófia
okl. tájépítészmérnök

V Á R D O B
ÉPÍTÉSZETI ÉS MŰVÉSZETI BT.
3525 Miskolc, Jókai Mór u. 8.
Iroda/postacím: 3530 Miskolc,
Csengey Gusztáv u. 15. II/6.
Tel: 70/329-38-77
e-mail: dobospeterimre@gmail.com

K.1

2017. október hó