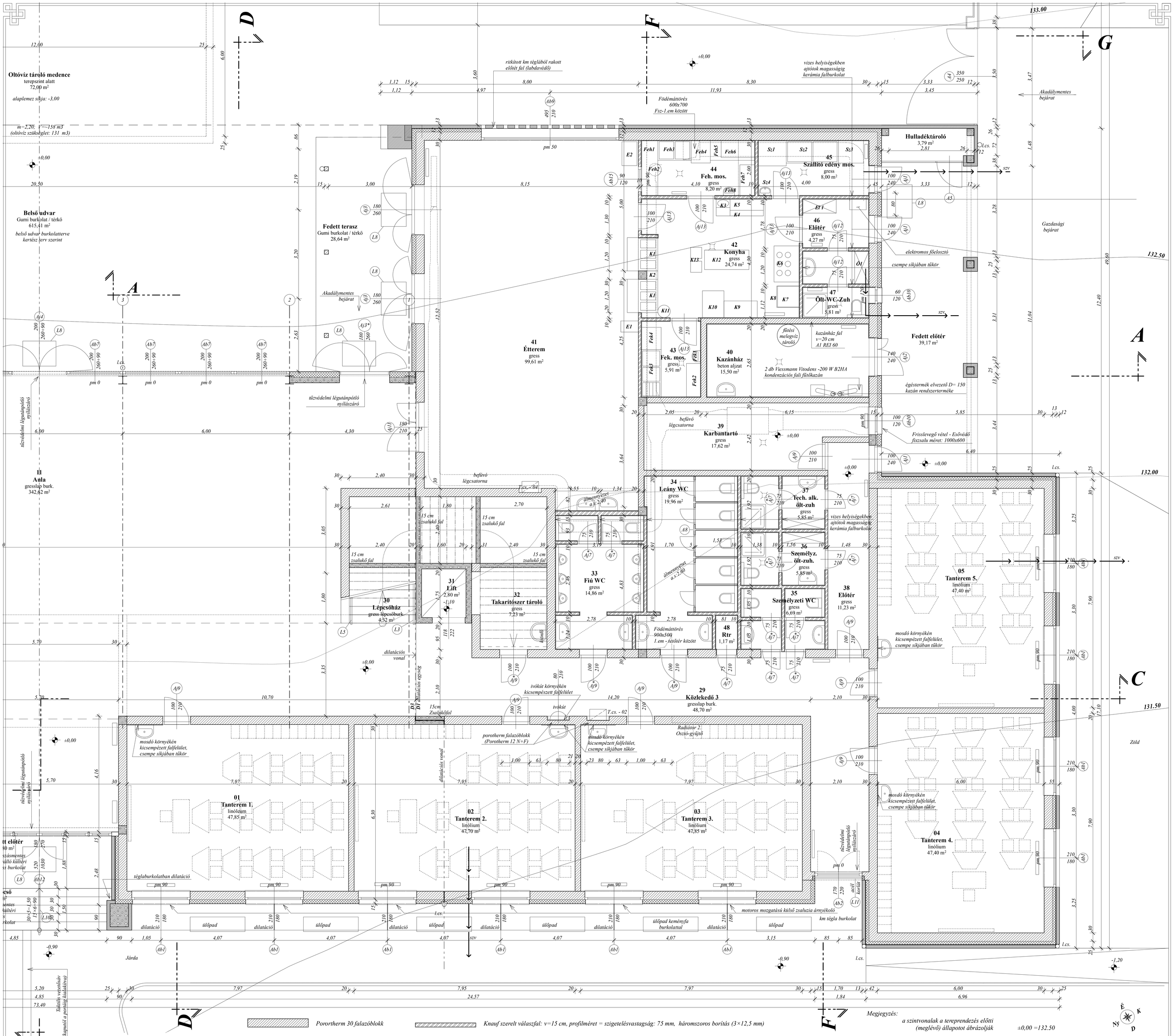

Oltóvíz tároló medence
terepszint alatt
72,00 m²
alaplemez síkja: -3,00
Belső udvar
Gumi burkolat / térkő
615,41 m²
belső udvar burkolatterve kertész terv szerint
Fedett terasz
Gumi burkolat / térkő
28,64 m²
Akadálymentes bejárat
11
Aula
gresslap burk.
342,62 m²
41
Étterem
gress
99,61 m²
44
Feh. mos.
gress
8,20 m²
45
Szállító edény mos.
gress
8,00 m²
Hulladéktároló
3,79 m²
46
Előtér
gress
4,27 m²
42
Konyha
gress
24,74 m²
47
Ölt-WC-Zuh
gress
5,81 m²
43
Fek. mos.
gress
5,91 m²
40
Kazánház
beton aljzat
15,50 m²
Fedett előtér
39,17 m²
39
Karbantartó
gress
17,62 m²
34
Leány WC
gress
19,96 m²
37
Tech. alk. ölt-zuh
gress
5,85 m²
36
Személyz. ölt-zuh.
gress
5,85 m²
35
Személyzeti WC
gress
6,69 m²
38
Előtér
gress
11,23 m²
33
Fiú WC
gress
14,86 m²
32
Takarítószer tároló
gress
7,23 m²
31
Lift
2,80 m²
30
Lépcsőház
gress lépcsőburk.
4,32 m²
48
Rtr
1,17 m²
29
Közlekedő 3
gresslap burk.
48,70 m²
05
Tanterem 5.
linólium
47,40 m²
01
Tanterem 1.
linóleum
47,85 m²
02
Tanterem 2.
linólium
47,70 m²
03
Tanterem 3.
linólium
47,85 m²
04
Tanterem 4.
linólium
47,40 m²
Gazdasági bejárat
Akadálymentes bejárat
Zöld
Járda
Taktilis vezetősáv (kapuról a portáig kialakítva)
Pororthern 30 falazóblokk
Pororthern 20 falazóblokk
12 cm homlokzati burkoló tégla
10 illetve 15 cm EPS hőszigetelés
Knauf szerelt válaszfal: v=15 cm, profilméret = szigetelésvastagság: 75 mm, háromszoros borítás (3×12,5 mm)
Knauf szerelt válaszfal: v=10 cm, profilméret = szigetelésvastagság: 50 mm, kétszeres borítás (2×12,5 mm)
MELAMIN falrendszer, kabinrendszer
Megjegyzés:
a szintvonalak a tereprendezés előtti (meglévő) állapotot ábrázolják ±0,00 =132.50
Megjegyzés: A beépített és mobil berendezések beszerzése a kivitelezéssel párhuzamosan zajlik, az elektromos gépész csatlakozások berendezések elhelyezése kialakítása és típusa ennek függvényében módosulhat.
Az alaprajzon jelzett berendezés tájékoztató jellegű, elektromos és gépész kivitelezés előtt megbízóval és tervezővel egyeztetés szükséges.
Megbízó/építtető:
Egyházmegyei Katolikus Iskolák Főhatósága
2600 Vác, Migazzi Kristóf tér 1.,
Postacím: 2601 Vác, Pf. 87
Csörög, Kossuth Lajos utca - 1864/10 helyrajzi számú telken
Új építésű Általános Iskola * KIVITELI Terv
Emeleti alaprajz /2 * M=1:100 * 2017 október hó
Tervező:
Dobos Péter Imre
okl. építészmérnök É 05-0422
VÁRDOB
ÉPÍTÉSZETI ÉS MŰVÉSZETI BT.
3525 Miskolc, Jókai Mór u. 8.
Irodapostacím: 3530 Miskolc, Csengey Gonzalv u. 15. 1/6.
Tel: 70/329-58-77
e-mail: dobospeterimre@gmail.com
E-04